

TORRE HOTEL 20 PLANTAS



**ORAN,
ARGELIA.**

Latitud: 35,69
Longitud: -0,63



Estudio, cálculo y suministro de materiales para FACHADA LIGERA:

- Realización del Proyecto Básico:
 - Realización de planos del proyecto básico.
 - Definición de sistemas en aluminio del proyecto según las especificaciones de la memoria especialmente en **CÁLCULO ESTRUCTURAL DE LA FACHADA SEGÚN CARGA DE VIENTO MEDIDA "IN SITU"**:
 - Fachada con sistema de **MURO CORTINA TRADICIONAL** y con ventanas proyectantes integradas, según estética propuesta del proyecto.
 - Realización de planos de detalles.
 - Modulación de fachadas para conjugar el sistema de **MURO CORTINA**, según diseño de arquitectura con la solución constructiva y la adaptación a las especificaciones técnicas del proyecto.
 - **CÁLCULOS ESTRUCTURALES** de los elementos fundamentales de la fachada ligera, aluminio y anclajes. Ensayo de **"MOCK UP"** para **PRESIÓN DE VIENTO** calculada "in situ".
- Cumplimiento de la **PLANIFICACIÓN** exigido para la ejecución de la obra en Oran, con un **EXIGENTE** plazo de consolidación de los materiales.

2018

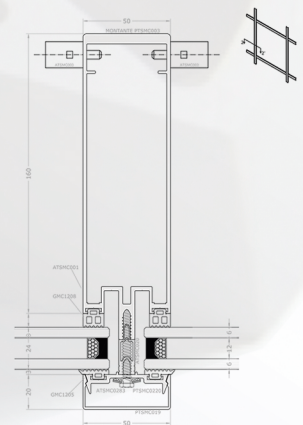
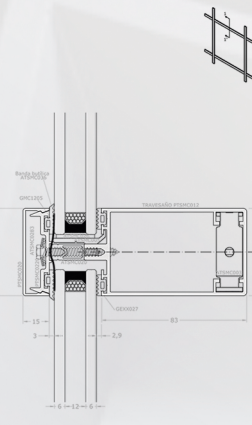
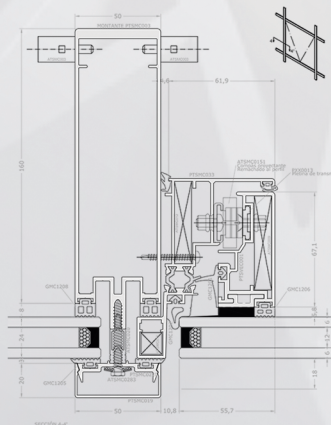
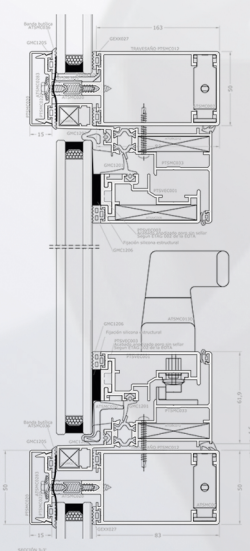
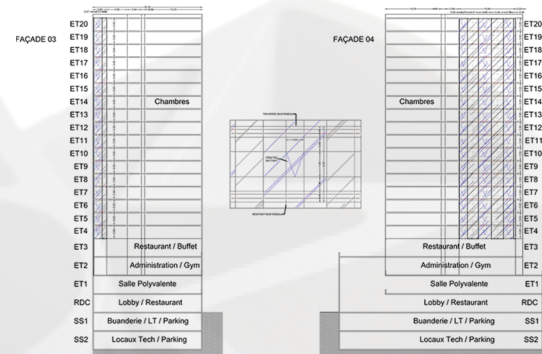
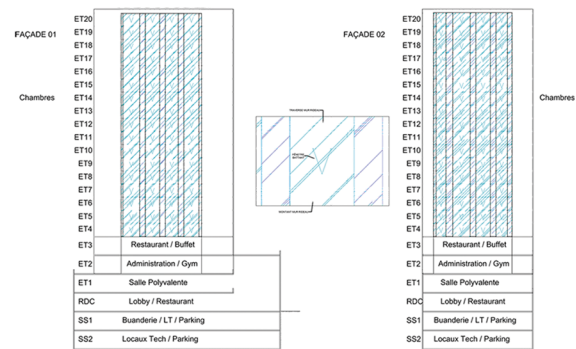

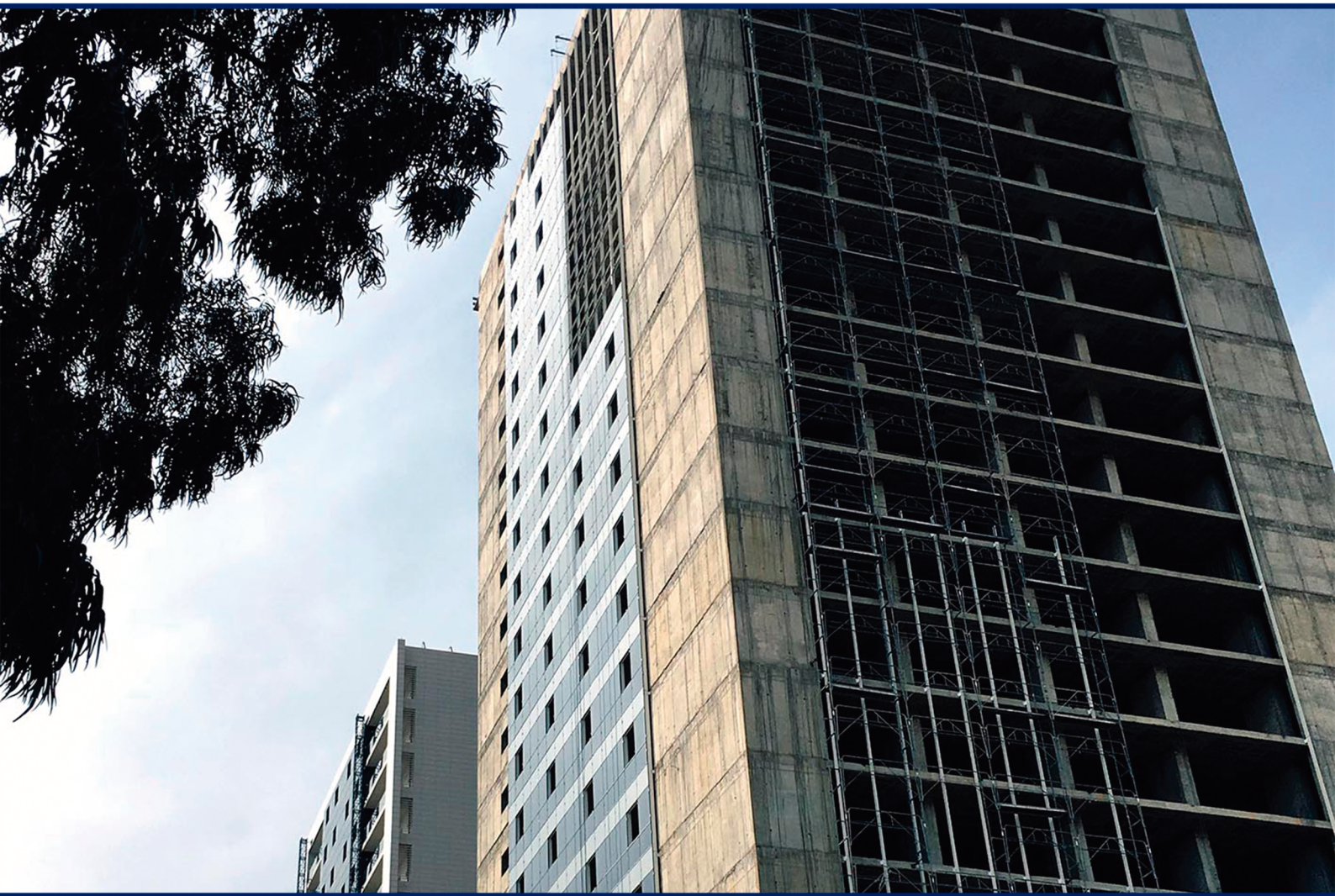

Productos



TSMC TRADICIONAL



www.tcsistemas.com